

**PRESTAZIONI ASSISTENZIALI PER  
TITOLARI, SOCI  
E IMPRESE DEL TERZIARIO  
DELLA PROVINCIA DI VARESE  
IN VIGORE DA GENNAIO 2020**



**Enti Bilaterali della Provincia di Varese**

Via Valle Venosta 4 – 21100 Varese

Tel. 0332 342207 Fax 0332 335518

[info@entibilaterali.va.it](mailto:info@entibilaterali.va.it) | [www.entibilaterali.va.it](http://www.entibilaterali.va.it)



# PRESTAZIONI ASSISTENZIALI PER TITOLARI, COADIUVANTI E SOCI



## SOCIO - SANITARIA

- Bonus Bebè - pag.6
- Contributo per iscrizione del titolare/socio alla Commercianti Mutua Ospedaliera (CMO) - pag.6



## ISTRUZIONE – FORMAZIONE

### Per figli di titolari/soci:

- Sostegno iscrizione figli alla scuola dell'infanzia (nido, materna) 1°, 2° e 3° anno - pag.7 **Novità!**
- Sostegno per la mensa scolastica dei figli al 1°, 2°, 3° e 4° anno della scuola primaria - pag.7 **Novità!**
- Sostegno per l'acquisto di materiale scolastico dei figli per il 1°, 2°, 3° e 4° anno della scuola primaria - pag.8 **Novità!**
- Sostegno iscrizione figli agli istituti scolastici e università 1°, 2° e 3° anno - pag.8 **Novità!**
- Contributo per l'acquisto dei libri di testo dei figli per la scuola secondaria di primo grado 1°, 2° e 3° anno - pag.9
- Sostegno per la mensa scolastica dei figli della scuola secondaria di primo grado 1°, 2° e 3° anno - pag.9 **Novità!**
- Centri estivi dei figli (6-13 anni) - pag.10
- Contributo per l'acquisto dei libri di testo dei figli alla scuola secondaria di secondo grado 1°, 2° e 3° anno - pag.10 **Novità!**
- Contributi per l'acquisto libri università figli 1°, 2° e 3° anno laurea triennale - pag.10 **Novità!**
- Borse di studio figli: scuola secondaria di secondo grado - pag.11
- Borse di studio figli: laurea magistrale - pag.11

# PRESTAZIONI ASSISTENZIALI PER PER LE AZIENDE



## FORMAZIONE – LAVORO

- Sostegno per la formazione obbligatoria - pag.12 **Novità!**
- Sostegno per la formazione obbligatoria di apprendisti (corsi a pagamento) - pag.13
- Sostegno per il costo delle visite mediche obbligatorie - pag.13
- Contributo per la rilevazione dei fabbisogni/piani formativi pluriennali - pag.13
- Contributo per l'assunzione di lavoratori precedentemente licenziati per giustificato motivo oggettivo - pag.14
- Contributo per l'assunzione di lavoratori a tempo indeterminato - pag.14 **Novità!**
- Assunzione lavoratori apprendisti primo livello (apprendistato duale) - pag.14
- Contributo per le aziende che attivano un piano di welfare - pag.15
- Contributo per adempimenti in materia di fatturazione elettronica - pag.15
- Contributo per assunzione lavoratori disoccupati che partecipano ai corsi degli Enti Bilaterali - pag.15



## SICUREZZA - QUALITA'

- Contributo per il documento di valutazione del rischio (DVR) - pag.16
- Contributo per l'aggiornamento del documento di valutazione del rischio (DVR) - pag.16
- Contributo per il documento di autocontrollo in materia di igiene degli alimenti - pag.17
- Certificazione dei sistemi di gestione della qualità, di gestione ambientale e responsabilità sociale - pag.17
- Certificazione di gestione della salute e sicurezza del lavoro - pag.17
- Sicurezza anticrimine - pag.18
- Acquisto di dispositivi di protezione individuale (DPI) - pag.18
- Documento privacy - pag.18
- Contributo per consulenze specialistiche - pag.19 **Novità!**



## EMERGENZE

- Eventi eccezionali alle imprese - pag.19
- Sostegno per le aziende che hanno subito disagi a causa della presenza di cantieri pubblici - pag.20



## INVESTIMENTI

- Accesso al credito - pag.20



## COMUNICAZIONE

- Studio grafico e realizzazione/aggiornamento nuovo sito internet (no canoni) - pag.21
- Installazione rete wi-fi - pag.21
- Promozione attività commerciale - pag.21



## INNOVAZIONE

- Acquisto registratore di cassa e/o adeguamento tecnologico a nuove normative - pag.22 **Novità!**
- Acquisto serrande ed infissi per porte e vetrine - pag.22
- Acquisto di dehors e arredamenti per esterni – solo per le aziende del turismo - pag.22
- Acquisto nuove attrezzature – solo per le aziende del turismo - pag.23

# CONDIZIONI GENERALI PER POTER BENEFICIARE DEI SUSSIDI

(dal Regolamento "Prestazioni Assistenziali" in vigore dal 01/01/2020)

Le aziende, i titolari di ditte individuali, coadiuvanti, soci di società di persone regolarmente iscritti all'INPS (soci operanti), per potere beneficiare delle prestazioni devono applicare integralmente i **Contratti Collettivi del Terziario e del Turismo Confcommercio**, essere in **regola con i versamenti dei contributi agli Enti Bilaterali della Provincia di Varese** (Terziario o Turismo), **all'Organismo Paritetico Provinciale per la Sicurezza** (in relazione alla figura del Rappresentante dei Lavoratori per la Sicurezza - D.Lgs 81/08), versare i **fondi sanitari EST o FAST** ed avere sede legale o operativa in Provincia di Varese.

- ✓ Le **aziende acquisiscono il diritto ad ottenere le prestazioni** se all'atto della domanda dimostrano di aver **versato il contributo da almeno 6 mesi**. Il calcolo dei contributi assegnati sulla base delle richieste (fatture) inoltrate da parte dei soggetti aventi diritto è effettuato al netto dell'IVA.
- ✓ Le **aziende di nuova apertura o neo iscritte aventi alle proprie dipendenze un lavoratore assunto a tempo indeterminato** (incluso contratto di apprendistato), in deroga al limite dei 6 mesi, potranno inoltrare la richiesta di prestazioni dalla data di adesione solo per le seguenti mutualità: *"Sostegno per la formazione obbligatoria", "Contributo per il DVR", "Contributo per il documento di autocontrollo in materia di igiene degli alimenti"*. L'Ente Bilaterale si riserva la verifica della correttezza dei versamenti nei 6 mesi successivi, diversamente l'Ente richiederà la restituzione del contributo erogato.
- ✓ Nell'anno solare il titolare/socio e l'azienda possono ottenere fino ad un massimale di **€.800,00 netti indipendentemente dal numero delle sedi dell'azienda** (la presente disposizione non viene applicata se tra le mutualità richieste ci sono le seguenti:
  - *"Eventi eccezionali alle imprese"*,
  - *"Contributo per disagi a causa della presenza di cantieri pubblici"*,
  - *"Certificazione dei sistemi di gestione della qualità/ambientale/resp. sociale"*,
  - *"Certificazione di gestione sicurezza"*,
  - *"Contributo per le aziende che attivano un piano di Welfare"*,
  - *"Acquisto di dehors e arredamenti per esterni"*,
  - *"Bonus bebè titolare/socio"*,
  - *"Borse di studio figli - laurea"*.

**Le seguenti prestazioni** possono essere richieste dalle sole aziende che occupano alla data di presentazione della domanda un **numero massimo di n. 15 lavoratori dipendenti**:

- *"Contributo per il costo delle visite mediche"*,
- *"Assunzione lavoratori apprendisti 1° livello"*,
- *"Contributo per il DVR"*,
- *"Contributo per l'aggiornamento del DVR"*,
- *"Contributo per il documento di autocontrollo in materia di igiene degli alimenti"*,
- *"Acquisto di dispositivi di protezione individuale"*,
- *"Studio grafico e realizzazione nuovo sito internet"*,
- *"Installazione rete wi-fi"*,
- *"Promozione attività commerciale"*,
- *"Acquisto nuovo registratore di cassa e/o adeguamento a nuove normative"*,
- *"Acquisto serrande ed infissi per porte e vetrine"*,
- *"Contributo per consulenze specialistiche"*,
- *"Acquisto di dehors e arredamenti per esterni" \* (\*solo CCNL Turismo)*,
- *"Acquisto nuove attrezzature" \* (\*solo CCNL Turismo)*.

## TERMINI E MODALITÀ DI PRESENTAZIONE DELLE DOMANDE

Per poter beneficiare dei sussidi le aziende devono presentare apposita domanda **entro il 60° giorno** successivo alla data dell'evento o fattura, ad eccezione della seguente prestazione per i titolari/soci:

- **“Sostegno iscrizione figli alla scuola dell’infanzia (nido, materna)”**: nido entro 60 gg dalla frequentazione, materna dal 01/08 al 30/11;
- **“Sostegno iscrizione figli alle scuole, istituti scolastici e università”**: dal 01/08 al 30/11 di ciascun anno,
- **“Sostegno per l’acquisto di materiale scolastico dei figli”**: dal 01/07 al 30/11 di ciascun anno;
- **“Contributo acquisto libri dei figli scuola secondaria di 1 grado”**: dal 01/07 al 30/11 di ciascun anno;
- **“Contributo acquisto libri dei figli scuola secondaria di 2 grado”**: dal 01/07 al 30/11 di ciascun anno.

Tutte le richieste devono essere inoltrate solo ed esclusivamente on-line dal sito [www.entibilaterali.va.it](http://www.entibilaterali.va.it) selezionando la voce **“Mutualità On-line”** e successivamente il settore di appartenenza della propria azienda (Terziario o Turismo).

La domanda digitale deve essere completa di tutta la documentazione richiesta, compilata in ogni parte e inviata esclusivamente in via digitale attraverso il portale dell’Ente Bilaterale. In caso di documentazione incompleta, la tempistica di erogazione delle prestazioni è da calcolarsi dalla data di accettazione delle integrazioni.

## MODALITÀ DI LIQUIDAZIONE

La liquidazione delle prestazioni **alle aziende avviene tramite accreditamento su C/C bancario** da fornire all’atto della presentazione della domanda. Tutti i contributi vengono calcolati senza conteggiare l’IVA.

La liquidazione delle prestazioni **a titolari, coadiuvanti e soci, avviene mediante il caricamento di voucher digitali sulla Carta Regionale dei Servizi (CRS) o Tessera Sanitaria – Carta Nazionale dei Servizi (TS-CNS)**.

Il beneficiario deve utilizzare i voucher digitali entro e non oltre le seguenti date:

- Voucher caricato sulla CRS/CNS **DAL 01/01 AL 31/07: scadenza 31/12 dell’anno corrente;**
- Voucher caricato sulla CRS/CNS **DAL 01/08 AL 31/12: scadenza 31/12 dell’anno successivo.**

**Per maggiori informazioni sull’utilizzo del voucher visita il sito [www.entibilaterali.va.it](http://www.entibilaterali.va.it) – MUTUALITA’ ON-LINE**

**Solo ed esclusivamente** per chi è sprovvisto di pc/tablet/telefonino impossibilitati all’utilizzo della piattaforma telematica, gli sportelli Ascom e gli sportelli Sindacali supporteranno i lavoratori all’inserimento delle prestazioni assistenziali.

### ELENCO SPORTELLI PRESSO CONFCOMMERCIO:

Varese  
Gallarate  
Busto Arsizio  
Saronno  
Luino

### ELENCO SPORTELLI PRESSO ORGANIZZAZIONI SINDACALI:

Filcams Cgil  
Fisascat Cisl Dei Laghi  
Uiltucs Uil

# PRESTAZIONI ASSISTENZIALI PER TITOLARI, COADIUVANTI E SOCI



SOCIO - SANITARIA

## BONUS BEBÈ

Ai titolari di ditte individuali, coadiuvanti, soci di società di persone regolarmente iscritti all'INPS (soci operanti), per la **nascita, adozione o affidamento di un figlio** (per adozioni e affidamenti fino a tre anni di vita del bambino), l'Ente Bilaterale eroga voucher digitali per l'acquisto di generi per l'infanzia (pannolini, latte, cura del bambino, medicinali ecc.) del valore di **€280,00**, spendibili nei supermercati/negozi/farmacie convenzionati (*vedi elenco sul sito*).

Il contributo è destinato a sostenere i costi per l'evento ed è per nucleo familiare, la prestazione può quindi essere richiesta solo da uno dei due genitori.

### Termine di presentazione della domanda:

La domanda deve essere inoltrata per via telematica entro 60 giorni dall'evento

**Modalità di erogazione:** voucher digitale

### Documentazione:

- Copia dell'ultimo bonifico/bollettino/F24 di versamento dei contributi all'Ente Bilaterale della Provincia di Varese;
- Copia del bollettino/bonifico di versamento all'Organismo Paritetico Provinciale (D.lgs. 81/08) o in alternativa dichiarazione con il nominativo del Rappresentante dei Lavoratori per la Sicurezza (RLS);
- Documentazione attestante l'avvenuta iscrizione al Fondo di Assistenza Sanitaria EST o FAST;
- Copia della visura camerale dell'impresa dove risulta il nominativo del titolare/socio;
- Certificato di nascita/affidamento/adozione;
- Dichiarazione/autocertificazione dello stato di famiglia.

## CONTRIBUTO PER ISCRIZIONE ALLA COMMERCianti MUTUA OSPEDALIERA (CMO)

Ai titolari di ditte individuali, coadiuvanti, soci di società di persone regolarmente iscritti all'INPS (soci operanti), l'Ente Bilaterale eroga un contributo pari al **50% della quota di iscrizione** relativamente al pagamento (solo prima iscrizione) della quota alla Commercianti Mutua Ospedaliera (CMO) per la "**Copertura base Mutualità A**".

### Condizioni:

- Iscrizione biennale alla *Commercianti Mutua Ospedaliera*
- Adesione all'*Ascom*

Per poter beneficiare della prestazione i titolari/soci all'atto del pagamento della quota alla CMO devono presentare un'apposita dichiarazione specifica rilasciata dall'Ente Bilaterale.

Per il ritiro o invio della dichiarazione contattare la segreteria dell'Ente Bilaterale al n.0332.342207 o tramite e-mail all'indirizzo **info@entibilaterali.va.it**

**Termine di presentazione della dichiarazione:** La dichiarazione deve essere presentata direttamente alla CMO prima di effettuare il pagamento.

**Modalità di erogazione:** sconto applicato direttamente dalla Commercianti Mutua Ospedaliera.

Per il ritiro o l'invio della dichiarazione rivolgersi alla Segreteria dell'Ente Bilaterale.



## SOSTEGNO ISCRIZIONE FIGLI ALLA SCUOLA DELL'INFANZIA (NIDO, MATERNA) 1°, 2° E 3° ANNO\*

Ai lavoratori dipendenti di aziende appartenenti ai settori del Terziario e del Turismo l'Ente Bilaterale eroga voucher digitali, spendibili mediante Carta dei Servizi nei supermercati/negozi/farmacie convenzionati (*vedi elenco sul sito*), pari a **€.110,00** per l'iscrizione del **1°, 2° e 3° anno** del/dei figlio/i al nido e alla scuola materna.

Il contributo è destinato per nucleo familiare, la prestazione può quindi essere richiesta solo da uno dei due genitori/lavoratori dipendenti.

### Termine di presentazione della domanda:

La domanda deve essere inoltrata per via telematica tramite apposito modulo nelle seguenti modalità: **nido entro 60 gg dalla frequentazione, materna dal 01/08 al 30/11.**

**Modalità di erogazione:** voucher digitale.

### Documentazione:

- Copia dell'ultimo bonifico/bollettino/F24 di versamento dei contributi all'Ente Bilaterale della Provincia di Varese;
- Copia del bollettino/bonifico di versamento all'Organismo Paritetico Provinciale (D.lgs. 81/08) o in alternativa dichiarazione con il nominativo del Rappresentante dei Lavoratori per la Sicurezza (RLS);
- Documentazione attestante l'avvenuta iscrizione al Fondo di Assistenza Sanitaria EST o FAST;
- Copia della visura camerale dell'impresa dove risulta il nominativo del titolare/socio;
- Copia del certificato d'iscrizione rilasciato dall'asilo nido/scuola materna o autocertificazione che attesti l'iscrizione;
- Dichiarazione/autocertificazione dello stato di famiglia.

## SOSTEGNO PER LA MENSA SCOLASTICA DEI FIGLI ALLA SCUOLA PRIMARIA 1°, 2°, 3° E 4° ANNO\* *(\* per terzo e quarto anno si intende iscrizione anno scolastico 2020/2021)*

Ai lavoratori dipendenti di aziende appartenenti ai settori del Terziario e del Turismo, l'Ente Bilaterale eroga voucher digitali, spendibili mediante Carta dei Servizi nei supermercati/negozi/farmacie convenzionati (*vedi elenco sul sito*), pari al **50%** delle spese sostenute, con un massimale di **€.100,00**, che sostengono la spesa per la mensa scolastica del figlio che frequenta il **1°, 2°, 3° e 4° anno della scuola primaria dell'obbligo**.

Il contributo è destinato per nucleo familiare, la prestazione può quindi essere richiesta solo da uno dei due genitori/lavoratori dipendenti. Il contributo è richiedibile una sola volta per ciascun anno (*presentare una sola volta tutti insieme gli scontrini o ricevute di pagamento*).

### Termine di presentazione della domanda:

La domanda deve essere inoltrata per via telematica tramite apposito modulo entro 60 giorni dalla data dell'ultima fattura/ricevuta/bollettino/ricarica quietanzata.

**Modalità di erogazione:** voucher digitale

### Documentazione:

- Copia dell'ultimo bonifico/bollettino/F24 di versamento dei contributi all'Ente Bilaterale della Provincia di Varese;
- Copia del bollettino/bonifico di versamento all'Organismo Paritetico Provinciale (D.lgs. 81/08) o in alternativa dichiarazione con il nominativo del Rappresentante dei Lavoratori per la Sicurezza (RLS);
- Documentazione attestante l'avvenuta iscrizione al Fondo di Assistenza Sanitaria EST o FAST;
- Copia della visura camerale dell'impresa dove risulta il nominativo del titolare/socio;
- Copia della ricevuta attestante l'avvenuto pagamento dei buoni pasto (bonifico, bollettino, ricevuta fiscale/fattura ecc...);
- Copia del certificato di iscrizione al primo anno della scuola primaria rilasciato dall'istituto scolastico o autocertificazione;
- Copia del documento che attesta l'iscrizione del figlio al servizio mense;
- Dichiarazione/autocertificazione dello stato di famiglia.

## CONTRIBUTO PER L'ACQUISTO MATERIALE SCOLASTICO DEI FIGLI ALLA SCUOLA PRIMARIA 1°, 2°, 3° E 4° ANNO\* (\* si intende iscrizione anno scolastico 2020/2021)

Ai lavoratori dipendenti di aziende appartenenti ai settori del Terziario e del Turismo l'Ente Bilaterale eroga voucher digitali, spendibili mediante Carta dei Servizi nei supermercati/negozi/farmacie convenzionati (*vedi elenco sul sito*), pari al **50%** delle spese sostenute fino ad un massimo di **€ 80,00** per l'acquisto di materiale didattico per i proprio figli relativo al **1°, 2°, 3° e 4° anno** scolastico della scuola primaria. LO SCONTRINO DEVE COMPRENDERE SOLO IL MATERIALE DIDATTICO RICHIESTO DALLA SCUOLA PRIMARIA. Si chiede gentilmente, qualora lo scontrino comprenda altre voci di spesa, di evidenziare quelle rimborsabili dal sussidio. Il contributo è richiedibile una sola volta per ciascun anno dal 01/08 al 30/11 (presentare una sola volta tutti insieme gli scontrini o ricevute di pagamento).

### Termine di presentazione della domanda:

La domanda deve essere inoltrata per via telematica entro 60 giorni dalla data dell'ultimo scontrino/fattura/ricevuta.

**Modalità di erogazione:** voucher digitale.

### Documentazione:

- Copia dell'ultimo bonifico/bollettino/F24 di versamento dei contributi all'Ente Bilaterale della Provincia di Varese;
- Copia del bollettino/bonifico di versamento all'Organismo Paritetico Provinciale (D.lgs. 81/08) o in alternativa dichiarazione con il nominativo del Rappresentante dei Lavoratori per la Sicurezza (RLS);
- Documentazione attestante l'avvenuta iscrizione al Fondo di Assistenza Sanitaria EST o FAST;
- Copia della visura camerale dell'impresa dove risulta il nominativo del titolare/socio;
- Copia del/degli scontrino-i/fattura-e/ricevuta-e con evidenziato il materiale didattico;
- Copia del certificato di iscrizione della scuola primaria rilasciato dall'istituto scolastico o autocertificazione;
- Dichiarazione/autocertificazione dello stato di famiglia.

## SOSTEGNO ISCRIZIONE DEI FIGLI AGLI ISTITUTI SCOLASTICI E UNIVERSITA' 1°, 2° E 3° ANNO\* (\* si intende iscrizione anno scolastico 2020/2021)

Ai lavoratori dipendenti di aziende appartenenti ai settori del Terziario e del Turismo l'Ente Bilaterale eroga voucher digitali, spendibili mediante Carta dei Servizi nei supermercati/negozi/farmacie convenzionati (*vedi elenco sul sito*), che sostengono i costi dell'iscrizione dei figli al **1°, 2° e 3° anno** negli istituti scolastici, nelle seguenti modalità:

- |   |                 |
|---|-----------------|
| • Iscrizione dei figli al 1°, 2° e 3° anno di <b>scuola secondaria di primo grado</b>   | <b>€ 100,00</b> |
| • Iscrizione dei figli al 1°, 2° e 3° anno di <b>scuola secondaria di secondo grado</b> | <b>€ 150,00</b> |
| • Iscrizione dei figli al 1°, 2° e 3° anno di <b>università (triennale)</b>             | <b>€ 300,00</b> |

Il contributo è destinato per nucleo familiare, la prestazione può quindi essere richiesta solo da uno dei due genitori/lavoratori dipendenti.

### Termine di presentazione della domanda:

La domanda deve essere inoltrata per via telematica tramite apposito modulo dal **01/08 al 30/11**.

**Modalità di erogazione:** voucher digitale.

### Documentazione:

- Copia dell'ultimo bonifico/bollettino/F24 di versamento dei contributi all'Ente Bilaterale della Provincia di Varese;
- Copia del bollettino/bonifico di versamento all'Organismo Paritetico Provinciale (D.lgs. 81/08) o in alternativa dichiarazione con il nominativo del Rappresentante dei Lavoratori per la Sicurezza (RLS);
- Documentazione attestante l'avvenuta iscrizione al Fondo di Assistenza Sanitaria EST o FAST;
- Copia della visura camerale dell'impresa dove risulta il nominativo del titolare/socio;
- Copia del certificato di iscrizione rilasciato dall'istituto scolastico o università o autocertificazione;
- Dichiarazione/autocertificazione dello stato di famiglia.



## CONTRIBUTO ACQUISTO LIBRI DEI FIGLI ALLA SCUOLA SECONDARIA DI PRIMO GRADO 1° 2° 3° ANNO

Ai lavoratori dipendenti di aziende appartenenti ai settori del Terziario e del Turismo, l'Ente Bilaterale eroga voucher digitali, spendibili mediante Carta dei Servizi nei supermercati/negozi/farmacie convenzionati (*vedi elenco sul sito*), pari al **50%** per la spesa sostenuta con un massimale di **€.100,00**, per l'acquisto dei libri scolastici per i propri figli che frequentano il **1°, 2° o il 3° anno** della scuola secondaria di primo grado.

Il contributo è destinato per nucleo familiare, la prestazione può quindi essere richiesta solo da uno dei due genitori/lavoratori dipendenti. Il contributo è richiedibile dal 01/07 al 30/11 una sola volta per ciascun anno (presentare una sola volta tutti insieme gli scontrini o ricevute di pagamento).

### **Termine di presentazione della domanda:**

La domanda deve essere inoltrata per via telematica tramite apposito modulo entro 60 giorni dalla data dell'ultima fattura/ricevuta quietanzata.

**Modalità di erogazione:** voucher digitale.

### **Documentazione:**

- Copia dell'ultimo bonifico/bollettino/F24 di versamento dei contributi all'Ente Bilaterale della Provincia di Varese;
- Copia del bollettino/bonifico di versamento all'Organismo Paritetico Provinciale (D.lgs. 81/08) o in alternativa dichiarazione con il nominativo del Rappresentante dei Lavoratori per la Sicurezza (RLS);
- Documentazione attestante l'avvenuta iscrizione al Fondo di Assistenza Sanitaria EST o FAST;
- Copia della visura camerale dell'impresa dove risulta il nominativo del titolare/socio;
- Copia del certificato di iscrizione rilasciato dall'Istituto scolastico o autocertificazione;
- Dichiarazione/autocertificazione dello stato di famiglia;
- Copia della ricevuta/fattura quietanzata attestante l'acquisto dei libri.

## SOSTEGNO PER LA MENSA SCOLASTICA DEI FIGLI SCUOLA SECONDARIA DI 1° GRADO 1°, 2° E 3° ANNO \* (\* per terzo anno si intende iscrizione anno scolastico 2020/2021)

Ai lavoratori dipendenti di aziende appartenenti ai settori del Terziario e del Turismo, l'Ente Bilaterale eroga voucher digitali, spendibili mediante Carta dei Servizi nei supermercati/negozi/farmacie convenzionati (*vedi elenco sul sito*), pari al **50%** delle spese sostenute, con un massimale di **€.100,00**, che sostengono la spesa per la mensa scolastica del figlio che frequenta il **1°, 2° e 3° anno della scuola secondaria di primo grado**.

Il contributo è destinato per nucleo familiare, la prestazione può quindi essere richiesta solo da uno dei due genitori/lavoratori dipendenti. Il contributo è richiedibile una sola volta per ciascun anno (*presentare una sola volta tutti insieme gli scontrini o ricevute di pagamento*).

### **Termine di presentazione della domanda:**

La domanda deve essere inoltrata per via telematica entro 60 giorni dalla data dell'ultima fattura/ricevuta/bollettino/ricarica quietanzata.

**Modalità di erogazione:** voucher digitale

### **Documentazione:**

- Copia dell'ultimo bonifico/bollettino/F24 di versamento dei contributi all'Ente Bilaterale della Provincia di Varese;
- Copia del bollettino/bonifico di versamento all'Organismo Paritetico Provinciale (D.lgs. 81/08) o in alternativa dichiarazione con il nominativo del Rappresentante dei Lavoratori per la Sicurezza (RLS);
- Documentazione attestante l'avvenuta iscrizione al Fondo di Assistenza Sanitaria EST o FAST;
- Copia della visura camerale dell'impresa dove risulta il nominativo del titolare/socio;
- Copia della ricevuta attestante l'avvenuto pagamento dei buoni pasto (bonifico, bollettino, ricevuta fiscale/fattura ecc.);
- Copia del certificato di iscrizione alla scuola rilasciato dall'istituto scolastico o autocertificazione;
- Copia del documento che attesta l'iscrizione del figlio al servizio mensa;
- Dichiarazione/autocertificazione dello stato di famiglia.

## CENTRI ESTIVI (PER FIGLI DAI 6 AI 13 ANNI)

Ai lavoratori dipendenti di aziende appartenenti ai settori del Terziario e del Turismo, l'Ente Bilaterale eroga voucher digitali, spendibili mediante Carta dei Servizi nei supermercati/negozi/farmacie convenzionati (*vedi elenco sul sito*), pari al **50%** delle spese, con un massimale di **€.100,00**, che sostengano i costi d'iscrizione del/dei figlio/i tra i 6 e i 13 anni, presso centri estivi o strutture ludiche che organizzano attività ricreative o di studio per minori.

Il contributo è destinato per nucleo familiare, la prestazione può essere richiesta solo da uno dei due genitori/lavoratori dipendenti.

### Termine di presentazione della domanda:

La domanda deve essere inoltrata per via telematica entro 60 giorni dalla data dell'ultima fattura/ricevuta/bollettino/ricarica quietanzata.

**Modalità di erogazione:** voucher digitale.

### Documentazione:

- Copia dell'ultimo bonifico/bollettino/F24 di versamento dei contributi all'Ente Bilaterale della Provincia di Varese;
- Copia del bollettino/bonifico di versamento all'Organismo Paritetico Provinciale (D.lgs. 81/08) o in alternativa dichiarazione con il nominativo del Rappresentante dei Lavoratori per la Sicurezza (RLS);
- Documentazione attestante l'avvenuta iscrizione al Fondo di Assistenza Sanitaria EST o FAST;
- Copia della visura camerale dell'impresa dove risulta il nominativo del titolare/socio;
- Copia della ricevuta attestante l'avvenuto pagamento dell'iscrizione dei figli ai campi estivi/strutture ricreative;
- Dichiarazione/autocertificazione dello stato di famiglia.

## CONTRIBUTO ACQUISTO LIBRI DI TESTO FIGLI SCUOLA SECONDARIA DI SECONDO GRADO 1°, 2° E 3° ANNO \* (\* si intende iscrizione anno scolastico 2020/2021)

Ai lavoratori dipendenti di aziende appartenenti ai settori del Terziario e del Turismo, l'Ente Bilaterale eroga voucher digitali, spendibili mediante Carta dei Servizi nei supermercati/negozi/farmacie convenzionati (*vedi elenco sul sito*), pari al **50%** per la spesa sostenuta con un massimale di **€.200,00**, per l'acquisto dei libri scolastici per i propri figli che frequentano il **1°, 2° e 3° anno** della scuola secondaria di secondo grado.

Il contributo è destinato per nucleo familiare, la prestazione può quindi essere richiesta solo da uno dei due genitori/lavoratori dipendenti una sola volta per ciascun anno dal 01/07 al 30/11 (*presentare una sola volta tutti insieme gli scontrini o ricevute di pagamento*).

### Termine di presentazione della domanda:

La domanda deve essere inoltrata per via telematica entro 60 giorni dalla data dell'ultima fattura/ricevuta quietanzata.

**Modalità di erogazione:** voucher digitale.

### Documentazione:

- Copia dell'ultimo bonifico/bollettino/F24 di versamento dei contributi all'Ente Bilaterale della Provincia di Varese;
- Copia del bollettino/bonifico di versamento all'Organismo Paritetico Provinciale (D.lgs. 81/08) o in alternativa dichiarazione con il nominativo del Rappresentante dei Lavoratori per la Sicurezza (RLS);
- Documentazione attestante l'avvenuta iscrizione al Fondo di Assistenza Sanitaria EST o FAST;
- Copia della visura camerale dell'impresa dove risulta il nominativo del titolare/socio;
- Copia del certificato di iscrizione rilasciato dall'Istituto scolastico o autocertificazione;
- Dichiarazione/autocertificazione dello stato di famiglia;
- Copia della ricevuta/fattura quietanzata attestante l'acquisto dei libri.

## CONTRIBUTO PER ACQUISTO LIBRI UNIVERSITA' FIGLI 1°, 2° E 3° ANNO (LAUREA TRIENNALE) \* (\* si intende iscrizione anno scolastico 2020/2021)

Ai lavoratori dipendenti di aziende appartenenti ai settori del Terziario e del Turismo, l'Ente Bilaterale eroga voucher digitali, spendibili mediante Carta dei Servizi nei supermercati/negozi/farmacie convenzionati (*vedi elenco sul sito*), pari al **50%** per la spesa sostenuta con un massimale di **€.300,00**, per l'acquisto dei libri scolastici per i propri figli che frequentano il **1°, 2° e 3° anno di università** (corso di laurea triennale).

Il contributo è destinato per nucleo familiare, la prestazione può quindi essere richiesta solo da uno dei due genitori/lavoratori dipendenti. Il contributo è richiedibile una sola volta (presentare una sola volta tutti insieme gli scontrini o ricevute di pagamento).

**Termine di presentazione della domanda:**

La domanda deve essere inoltrata per via telematica entro 60 giorni dalla data dell'ultima fattura/ricevuta quietanzata.

**Modalità di erogazione:** voucher digitale.

**Documentazione:**

- Copia dell'ultimo bonifico/bollettino/F24 di versamento dei contributi all'Ente Bilaterale della Provincia di Varese;
- Copia del bollettino/bonifico di versamento all'Organismo Paritetico Provinciale (D.lgs. 81/08) o in alternativa dichiarazione con il nominativo del Rappresentante dei Lavoratori per la Sicurezza (RLS);
- Documentazione attestante l'avvenuta iscrizione al Fondo di Assistenza Sanitaria EST o FAST;
- Copia della visura camerale dell'impresa dove risulta il nominativo del titolare/socio;
- Copia del certificato di iscrizione rilasciato dall'Istituto scolastico o autocertificazione;
- Dichiarazione/autocertificazione dello stato di famiglia;
- Copia della ricevuta/fattura quietanzata attestante l'acquisto dei libri.

## BORSE DI STUDIO FIGLI - SCUOLA SECONDARIA DI SECONDO GRADO

Ai lavoratori dipendenti di aziende appartenenti ai settori del Terziario e del Turismo, l'Ente Bilaterale eroga voucher digitali, spendibili mediante Carta dei Servizi nei supermercati/negozi/farmacie convenzionati (vedi elenco sul sito), pari a **€.250,00** per figli che al termine del percorso di istruzione quinquennale hanno superato l'esame di maturità con il **massimo dei voti**.

L'Ente Bilaterale riconosce massimo n.4 borse di studio all'anno. In caso di domande superiori a quattro fa fede l'ordine cronologico di presentazione.

Il contributo è destinato per nucleo familiare, la prestazione può quindi essere richiesta solo da uno dei due genitori/lavoratori dipendenti.

**Termine di presentazione della domanda:**

La domanda deve essere inoltrata per via telematica tramite apposito modulo entro 60 giorni dal conseguimento del titolo.

**Modalità di erogazione:** voucher digitale.

**Documentazione:**

- Copia dell'ultimo bonifico/bollettino/F24 di versamento dei contributi all'Ente Bilaterale della Provincia di Varese;
- Copia del bollettino/bonifico di versamento all'Organismo Paritetico Provinciale (D.lgs. 81/08) o in alternativa dichiarazione con il nominativo del Rappresentante dei Lavoratori per la Sicurezza (RLS);
- Documentazione attestante l'avvenuta iscrizione al Fondo di Assistenza Sanitaria EST o FAST;
- Copia della visura camerale dell'impresa dove risulta il nominativo del titolare/socio;
- Copia del diploma di maturità o certificato sostitutivo prodotto dall'istituto scolastico con l'attestazione del voto finale;
- Dichiarazione/autocertificazione dello stato di famiglia.

## BORSE DI STUDIO FIGLI – LAUREA MAGISTRALE

Ai lavoratori dipendenti di aziende appartenenti ai settori del Terziario e del Turismo, l'Ente Bilaterale eroga voucher digitali, spendibili mediante Carta dei Servizi nei supermercati/negozi/farmacie convenzionati (vedi elenco sul sito), pari **€.500,00**, per chi ha figli che al termine del percorso magistrale ottengono il diploma di laurea, con il **massimo dei voti**, presentando una **tesi di laurea** nelle materie del *commercio, turismo e sicurezza nei luoghi di lavoro riferite all'economia, al territorio e alle aziende della Provincia di Varese*.

L'Ente Bilaterale riconosce massimo n.4 borse di studio all'anno. In caso di domande superiori a quattro fa fede l'ordine cronologico di presentazione.

Il contributo è destinato per nucleo familiare, la prestazione può quindi essere richiesta solo da uno dei due genitori/lavoratori dipendenti.

**Termine di presentazione della domanda:**

La domanda deve essere inoltrata per via telematica tramite apposito modulo entro 60 giorni dal conseguimento del titolo.

**Modalità di erogazione:** voucher digitale.

**Documentazione:**

- Copia dell'ultimo bonifico/bollettino/F24 di versamento dei contributi all'Ente Bilaterale della Provincia di Varese;
- Copia del bollettino/bonifico di versamento all'Organismo Paritetico Provinciale (D.lgs. 81/08) o in alternativa dichiarazione con il nominativo del Rappresentante dei Lavoratori per la Sicurezza (RLS);
- Documentazione attestante l'avvenuta iscrizione al Fondo di Assistenza Sanitaria EST o FAST;
- Copia della visura camerale dell'impresa dove risulta il nominativo del titolare/socio;
- Dichiarazione/autocertificazione dello stato di famiglia;
- Copia fotostatica della tesi di laurea da inviare o consegnare presso la sede degli Enti Bilaterali.

## PRESTAZIONI ASSISTENZIALI PER LE AZIENDE



### FORMAZIONE / LAVORO

## SOSTEGNO PER LA FORMAZIONE OBBLIGATORIA

L'Ente Bilaterale eroga alle **aziende** iscritte ai **corsi\* di formazione obbligatori** in materia di salute e sicurezza nei luoghi di lavoro, un contributo pari a:

- **€.55,00** per ciascun partecipante a corsi di **durata inferiore alle 10 ore;**
- **€.80,00** per ciascun partecipante a corsi di **durata superiore alle 10 ore.**

Per i corsi con costo inferiore a **€.55,00** il contributo sarà erogato fino a competenza (esclusa IVA).

Il contributo massimo erogabile è pari a **€.400,00** iva esclusa.

**Termine di presentazione della domanda:**

La domanda deve essere inoltrata per via telematica entro 60 giorni dalla data dell'ultima fattura.

**Modalità di erogazione:** bonifico

**Documentazione:**

- Copia dell'ultimo bonifico/bollettino/F24 di versamento dei contributi all'Ente Bilaterale della Provincia di Varese;
- Copia del bollettino/bonifico di versamento all'Organismo Paritetico Provinciale (D.lgs. 81/08) o in alternativa dichiarazione con il nominativo del Rappresentante dei Lavoratori per la Sicurezza (RLS);
- Documentazione attestante l'avvenuta iscrizione al Fondo di Assistenza Sanitaria EST o FAST;
- Copia della fattura quietanzata relativa ai corsi frequentati;

*\* Corsi con diritto di rimborso:*

- Informazione/formazione Art. 37 D.Lgs 81/08 –**sia FORMAZIONE GENERALE che SPECIFICA (no aggiornamento)** 
- Prima formazione e aggiornamento RSPP (Responsabile Servizio Protezione Prevenzione)
- Prima formazione e aggiornamento corso per addetti Antincendio
- Prima formazione e aggiornamento Primo Soccorso
- Prima formazione e aggiornamento degli addetti alimentaristi e somministrazione alimenti

## SOSTEGNO PER LA FORMAZIONE DI APPRENDISTI ASSUNTI CON CONTRATTO PROFESSIONALIZZANTE (CORSI A PAGAMENTO)

L'Ente Bilaterale riconosce un contributo alle aziende per la partecipazione dei corsi alla formazione obbligatoria a pagamento. Il contributo concesso, per un massimo di n.2 apprendisti per azienda ad anno solare, è pari al **50%** delle spesa sostenuta con un massimale a lavoratore di **€.160,00**. Per ottenere il contributo l'apprendista deve aver **frequentato almeno il 75% delle ore** di lezione.

### **Termine di presentazione della domanda:**

La domanda deve essere inoltrata per via telematica entro 60 giorni dalla data della fattura.

**Modalità di erogazione:** bonifico

### **Documentazione:**

- Copia dell'ultimo bonifico/bollettino/F24 di versamento dei contributi all'Ente Bilaterale della Provincia di Varese;
- Copia del bollettino/bonifico di versamento all'Organismo Paritetico Provinciale (D.lgs. 81/08) o in alternativa dichiarazione con il nominativo del Rappresentante dei Lavoratori per la Sicurezza (RLS);
- Documentazione attestante l'avvenuta iscrizione al Fondo di Assistenza Sanitaria EST o FAST;
- Copie delle fatture quietanziate dall'Ente di formazione;
- Copia dell'attestato/i di frequenza al corso.

## CONTRIBUTO PER IL COSTO DELLE VISITE MEDICHE OBBLIGATORIE

L'Ente Bilaterale eroga un contributo, a favore delle imprese, con **un massimo di 15 dipendenti**, che sostengono i costi delle visite mediche per idoneità lavorativa (sono esclusi test, esami specifici e la sorveglianza sanitaria) previste dalla normativa per la salute e sicurezza nei luoghi di lavoro.

Il contributo concesso è pari al **50%** delle spese sostenute con un massimale a lavoratore di **€.50,00**.

Per ogni azienda il contributo massimo annuo è pari a **€.250,00**.

### **Termine di presentazione della domanda:**

La domanda deve essere inoltrata per via telematica entro 60 giorni dalla data dell'ultima fattura.

**Modalità di erogazione:** bonifico.

### **Documentazione:**

- Copia dell'ultimo bonifico/bollettino/F24 di versamento dei contributi all'Ente Bilaterale della Provincia di Varese;
- Copia del bollettino/bonifico di versamento all'Organismo Paritetico Provinciale (D.lgs. 81/08) o in alternativa dichiarazione con il nominativo del Rappresentante dei Lavoratori per la Sicurezza (RLS);
- Documentazione attestante l'avvenuta iscrizione al Fondo di Assistenza Sanitaria EST o FAST;
- Copia della ricevuta/fattura del medico del lavoro riportante la tipologia di visita effettuata e il numero di visite effettuate.

## CONTRIBUTO PER LA RILEVAZIONE DEI FABBISOGNI/PIANI FORMATIVI PLURIENNALI

L'Ente Bilaterale, per favorire la formazione continua di imprenditori e lavoratori attraverso il **Fondo Interprofessionale FORTE**, eroga un contributo a favore delle imprese che attuano, avvalendosi di enti accreditati, indagini sui fabbisogni formativi aziendali e programmazione di piani formativi pluriennali (sono da escludere eventuali indagini su corsi obbligatori già previsti dalle normative comunitarie, nazionali e regionali). Il contributo è pari al **50%** delle spese sostenute al netto delle imposte, con un massimale pari a **€. 350,00**. E' ammessa un'unica richiesta per anno.

### **Termine di presentazione della domanda:**

La domanda deve essere inoltrata per via telematica entro 60 giorni dalla data dell'ultima fattura.

**Modalità di erogazione:** bonifico.

### **Documentazione:**

- Copia dell'ultimo bonifico/bollettino/F24 di versamento dei contributi all'Ente Bilaterale della Provincia di Varese;

- Copia del bollettino/bonifico di versamento all'Organismo Paritetico Provinciale (D.lgs. 81/08) o in alternativa dichiarazione con il nominativo del Rappresentante dei Lavoratori per la Sicurezza (RLS);
- Documentazione attestante l'avvenuta iscrizione al Fondo di Assistenza Sanitaria EST o FAST;
- Copie delle fatture quietanzate relative ai costi sostenuti (se si tratta di più fatture durante l'arco di 1 anno si terrà conto del termine di 60 giorni dalla data dell'ultima fattura).

## CONTRIBUTO PER L'ASSUNZIONE DI LAVORATORI PRECEDENTEMENTE LICENZIATI PER GIUSTIFICATO MOTIVO OGGETTIVO

L'Ente Bilaterale eroga un contributo una tantum a sostegno delle aziende che assumono un lavoratore licenziato per giustificato motivo oggettivo. Il contributo erogabile è pari a **€.500,00**. Il contributo è concesso per n.1 lavoratore all'anno.

### Termine di presentazione della domanda:

La domanda deve essere inoltrata per via telematica entro 60 giorni dalla data di assunzione.

**Modalità di erogazione:** bonifico.

### Documentazione:

- Copia dell'ultimo bonifico/bollettino/F24 di versamento dei contributi all'Ente Bilaterale della Provincia di Varese;
- Copia del bollettino/bonifico di versamento all'Organismo Paritetico Provinciale (D.lgs. 81/08) o in alternativa dichiarazione con il nominativo del Rappresentante dei Lavoratori per la Sicurezza (RLS);
- Documentazione attestante l'avvenuta iscrizione al Fondo di Assistenza Sanitaria EST o FAST;
- Copia del modello di assunzione
- Copia della lettera di licenziamento del lavoratore.

## CONTRIBUTO PER L'ASSUNZIONE DI LAVORATORI A TEMPO INDETERMINATO

L'Ente Bilaterale eroga un contributo una tantum a favore delle imprese che assumo, persone inoccupate, disoccupate di breve o lungo periodo, con un contratto di lavoro a tempo indeterminato full time. Il contributo è pari a **€. 500**. E' ammessa un'unica richiesta per anno.

### Termine di presentazione della domanda:

La domanda deve essere inoltrata per via telematica trascorsi 90 giorni di calendario dalla data di assunzione.

**Modalità di erogazione:** bonifico.

### Documentazione:

- Copia dell'ultimo bonifico/bollettino/F24 di versamento dei contributi all'Ente Bilaterale della Provincia di Varese;
- Copia del bollettino/bonifico di versamento all'Organismo Paritetico Provinciale (D.lgs. 81/08) o in alternativa dichiarazione con il nominativo del Rappresentante dei Lavoratori per la Sicurezza (RLS);
- Documentazione attestante l'avvenuta iscrizione al Fondo di Assistenza Sanitaria EST o FAST;
- Copia della lettera di assunzione del lavoratore;
- Copia delle prime tre buste paga.

## ASSUNZIONE LAVORATORI APPRENDISTI DI PRIMO LIVELLO (APPRENDISTATO DUALE)

L'Ente Bilaterale eroga un contributo una tantum a sostegno delle aziende, con un **massimo di 15 dipendenti**, che assumono un giovane con contratto di apprendistato di primo livello. Il contributo è pari a **€.400,00**. E' ammessa un'unica richiesta per anno.

### Termine di presentazione della domanda:

La domanda deve essere inoltrata per via telematica entro 60 giorni dall'assunzione del lavoratore.

**Modalità di erogazione:** bonifico.

**Documentazione:**

- Copia dell'ultimo bonifico/bollettino/F24 di versamento dei contributi all'Ente Bilaterale della Provincia di Varese;
- Copia del bollettino/bonifico di versamento all'Organismo Paritetico Provinciale (D.lgs. 81/08) o in alternativa dichiarazione con il nominativo del Rappresentante dei Lavoratori per la Sicurezza (RLS);
- Documentazione attestante l'avvenuta iscrizione al Fondo di Assistenza Sanitaria EST o FAST;
- Copia del contratto di assunzione.

## CONTRIBUTO PER LE AZIENDE CHE ATTIVANO UN PIANO DI WELFARE AZIENDALE

L'Ente Bilaterale riconosce un contributo alle aziende **che attivano** un piano di welfare aziendale, il contributo concesso è pari al **50%** delle spese sostenute per consulenze professionali legate alle pratiche di attivazione (redazione del regolamento, accordo sindacale ecc. ...) con un massimale di **€.1.000,00**. E' ammessa un'unica richiesta per anno.

**Termine di presentazione della domanda:**

La domanda deve essere inoltrata per via telematica entro 60 giorni dalla data dell'ultima fattura.

**Modalità di erogazione:** bonifico

**Documentazione:**

- Copia dell'ultimo bonifico/bollettino/F24 di versamento dei contributi all'Ente Bilaterale della Provincia di Varese;
- Copia del bollettino/bonifico di versamento all'Organismo Paritetico Provinciale (D.lgs. 81/08) o in alternativa dichiarazione con il nominativo del Rappresentante dei Lavoratori per la Sicurezza (RLS);
- Documentazione attestante l'avvenuta iscrizione al Fondo di Assistenza Sanitaria EST o FAST;
- Copie delle fatture quietanziate relative al servizio di consulenza.

## CONTRIBUTO PER ADEMPIMENTI FATTURA ELETTRONICA (SOLO PRIMA ATTIVAZIONE)

L'Ente Bilaterale eroga un contributo una tantum (solo prima attivazione) a favore delle imprese che si adeguano alle disposizioni in materia di fatturazione elettronica sostenendo i costi relativi all'acquisto di servizi di consulenza e software gestionali. Il contributo è pari al **50%** delle spese sostenute fino ad una massimo di **€.200,00**. E' ammessa un'unica richiesta per anno.

**Termine di presentazione della domanda:**

La domanda deve essere inoltrata per via telematica entro 60 giorni dalla data dell'ultima fattura.

**Modalità di erogazione:** bonifico.

**Documentazione:**

- Copia dell'ultimo bonifico/bollettino/F24 di versamento dei contributi all'Ente Bilaterale della Provincia di Varese;
- Copia del bollettino/bonifico di versamento all'Organismo Paritetico Provinciale (D.lgs. 81/08) o in alternativa dichiarazione con il nominativo del Rappresentante dei Lavoratori per la Sicurezza (RLS);
- Documentazione attestante l'avvenuta iscrizione al Fondo di Assistenza Sanitaria EST o FAST;
- Copie delle fatture quietanzate relative ai costi sostenuti.

## CONTRIBUTO PER ASSUNZIONE DI DISOCCUPATI CHE PARTECIPANO A CORSI ORGANIZZATI DALL'ENTE BILATERALE

L'Ente Bilaterale eroga un contributo, una tantum, a favore delle imprese che assumono disoccupati con tirocinio di inserimento, contratto a tempo indeterminato, a tempo determinato da almeno 3 mesi o apprendistato, che hanno precedentemente ottenuto l'attestato di frequenza per la partecipazione a corsi organizzati dagli Enti Bilaterali finalizzati all'inserimento lavorativo. Il contributo è pari a **€.300,00**. E' ammessa un'unica richiesta per anno.

**Termine di presentazione della domanda:**

La domanda deve essere inoltrata per via telematica al termine del terzo mese continuativo di lavoro.

**Modalità di erogazione:** bonifico

**Documentazione:**

- Copia dell'ultimo bonifico/bollettino/F24 di versamento dei contributi all'Ente Bilaterale della Provincia di Varese;
- Copia del bollettino/bonifico di versamento all'Organismo Paritetico Provinciale (D.lgs. 81/08) o in alternativa dichiarazione con il nominativo del Rappresentante dei Lavoratori per la Sicurezza (RLS);
- Documentazione attestante l'avvenuta iscrizione al Fondo di Assistenza Sanitaria EST o FAST;
- Copia del contratto di assunzione o della convenzione azienda/tirocinante;
- Attestato di frequenza per la partecipazione a corsi organizzati dagli Enti Bilaterali;



**SICUREZZA QUALITA'**

## CONTRIBUTO PER IL DOCUMENTO DI VALUTAZIONE RISCHI (DVR)

L'Ente Bilaterale per favorire la sicurezza nelle micro - aziende del settore, eroga un contributo, a favore di imprese **con un massimo di 15 dipendenti** che si adeguano alle disposizioni del D.Lgs. 81/08 redigendo il documento di valutazione del rischio (DVR).

Il contributo massimo è pari a **€.250,00** e non può essere superiore al **50%** delle spese sostenute e documentate. E' ammessa un'unica richiesta per anno.

**Termine di presentazione della domanda:**

La domanda deve essere inoltrata per via telematica entro 60 giorni dalla data dell'ultima fattura.

**Modalità di erogazione:** bonifico.

**Documentazione:**

- Copia dell'ultimo bonifico/bollettino/F24 di versamento dei contributi all'Ente Bilaterale della Provincia di Varese;
- Copia del bollettino/bonifico di versamento all'Organismo Paritetico Provinciale (D.lgs. 81/08) o in alternativa dichiarazione con il nominativo del Rappresentante dei Lavoratori per la Sicurezza (RLS);
- Documentazione attestante l'avvenuta iscrizione al Fondo di Assistenza Sanitaria EST o FAST;
- Copie delle fatture quietanzate relative ai costi sostenuti (se si tratta di più fatture durante l'arco di 1 anno si terrà conto del termine di 60 giorni dalla data dell'ultima fattura).

## CONTRIBUTO PER L'AGGIORNAMENTO DEL DOCUMENTO DI VALUTAZIONE RISCHI (DVR)

L'Ente Bilaterale eroga un contributo a favore delle imprese, **con un massimo di 15 dipendenti**, che aggiornano il documento di valutazione del rischio. Il contributo massimo è pari a **€.100,00** e non può essere superiore al **50%** delle spese sostenute e documentate.

E' ammessa un'unica richiesta per anno.

**Termine di presentazione della domanda:**

La domanda deve essere inoltrata per via telematica entro 60 giorni dalla data dell'ultima fattura.

**Modalità di erogazione:** bonifico.

**Documentazione:**

- Copia dell'ultimo bonifico/bollettino/F24 di versamento dei contributi all'Ente Bilaterale della Provincia di Varese;
- Copia del bollettino/bonifico di versamento all'Organismo Paritetico Provinciale (D.lgs. 81/08) o in alternativa dichiarazione con il nominativo del Rappresentante dei Lavoratori per la Sicurezza (RLS);
- Documentazione attestante l'avvenuta iscrizione al Fondo di Assistenza Sanitaria EST o FAST;
- Copie delle fatture quietanzate relative ai costi sostenuti per l'aggiornamento del DVR.



## CONTRIBUTO PER IL DOCUMENTO DI AUTOCONTROLLO IN MATERIA DI IGIENE DEGLI ALIMENTI

L'Ente Bilaterale eroga un contributo a favore delle imprese, **con un massimo di 15 dipendenti**, che redigono il documento di autocontrollo in materia di igiene degli alimenti. Il contributo massimo è pari a **€.200,00** e non può essere superiore al **50%** delle spese sostenute e documentate. E' ammessa un'unica richiesta per anno.

### Termine di presentazione della domanda:

La domanda deve essere inoltrata per via telematica entro 60 giorni dalla data dell'ultima fattura.

**Modalità di erogazione:** bonifico.

### Documentazione:

- Copia dell'ultimo bonifico/bollettino/F24 di versamento dei contributi all'Ente Bilaterale della Provincia di Varese;
- Copia del bollettino/bonifico di versamento all'Organismo Paritetico Provinciale (D.lgs. 81/08) o in alternativa dichiarazione con il nominativo del Rappresentante dei Lavoratori per la Sicurezza (RLS);
- Documentazione attestante l'avvenuta iscrizione al Fondo di Assistenza Sanitaria EST o FAST;
- Copia della fattura quietanzata relativa al costo di redazione del documento di autocontrollo in materia di igiene degli alimenti.

## CERTIFICAZIONE DEI SISTEMI DI GESTIONE DELLA QUALITÀ, DI GESTIONE AMBIENTALE E RESPONSABILITÀ SOCIALE

L'Ente Bilaterale eroga un contributo, a fronte di costi sostenuti per ottenere:

- la certificazione del **sistema di gestione per la qualità:** UNI EN ISO 9001:2015
- la **certificazione ambientale:** UNI EN ISO 14001:2015
- la **certificazione responsabilità sociale:** SA8000:2014

Il sussidio concesso, per la **prima certificazione** (sono esclusi i rinnovi e mantenimenti) non può essere superiore a **€.1.000,00** e comunque non deve superare il **10%** dell'intero ammontare dei costi sostenuti. E' ammessa un'unica richiesta per anno.

### Termine di presentazione della domanda:

La domanda deve essere inoltrata per via telematica entro 60 giorni dalla data dell'ultima fattura.

**Modalità di erogazione:** bonifico.

### Documentazione:

- Copia dell'ultimo bonifico/bollettino/F24 di versamento dei contributi all'Ente Bilaterale della Provincia di Varese;
- Copia del bollettino/bonifico di versamento all'Organismo Paritetico Provinciale (D.lgs. 81/08) o in alternativa dichiarazione con il nominativo del Rappresentante dei Lavoratori per la Sicurezza (RLS);
- Documentazione attestante l'avvenuta iscrizione al Fondo di Assistenza Sanitaria EST o FAST;
- Copie delle fatture quietanzate relative ai costi sostenuti;
- Copie della certificazione del sistema di qualità adottato rilasciata dall'Ente incaricato.

## CERTIFICAZIONE GESTIONE DELLA SALUTE E SICUREZZA DEL LAVORO

L'Ente Bilaterale eroga un contributo, una tantum, a fronte di costi sostenuti per la certificazione OHSAS 18001:2007 Gestione della Salute e Sicurezza nei luoghi di lavoro. Il sussidio concesso non può essere superiore a **€.2.000,00** e comunque non deve superare il **20%** dell'intero ammontare dei costi sostenuti. E' ammessa un'unica richiesta per anno.

### Termine di presentazione della domanda:

La domanda deve essere inoltrata per via telematica entro 60 giorni dalla data dell'ultima fattura.

**Modalità di erogazione:** bonifico.

### Documentazione:

- Copia dell'ultimo bonifico/bollettino/F24 di versamento dei contributi all'Ente Bilaterale della Provincia di Varese;
- Copia del bollettino/bonifico di versamento all'Organismo Paritetico Provinciale (D.lgs. 81/08) o in alternativa dichiarazione con il

nominativo del Rappresentante dei Lavoratori per la Sicurezza (RLS);

- Documentazione attestante l'avvenuta iscrizione al Fondo di Assistenza Sanitaria EST o FAST;
- Copie delle fatture quietanzate relative ai costi sostenuti;
- Copie della certificazione del sistema di gestione della sicurezza rilasciata dall'Ente incaricato.

## SICUREZZA ANTICRIMINE

L'Ente Bilaterale eroga un contributo una tantum a sostegno delle aziende che acquistano e installano dispositivi di sicurezza e/o richiedano l'autorizzazione riguardante i sistemi di geolocalizzazione. E' ammessa un'unica richiesta per anno.

Il contributo massimo erogabile è pari al **50%** delle spese sostenute e documentate con un importo massimo di:

- **€.200,00** per le aziende da 1 a 9 dipendenti
- **€.500,00** per le aziende oltre i 9 dipendenti

### **Termine di presentazione della domanda:**

La domanda deve essere inoltrata per via telematica entro 60 giorni dalla data dell'ultima fattura.

**Modalità di erogazione:** bonifico.

### **Documentazione:**

- Copia dell'ultimo bonifico/bollettino/F24 di versamento dei contributi all'Ente Bilaterale della Provincia di Varese;
- Copia del bollettino/bonifico di versamento all'Organismo Paritetico Provinciale (D.lgs. 81/08) o in alternativa dichiarazione con il nominativo del Rappresentante dei Lavoratori per la Sicurezza (RLS);
- Documentazione attestante l'avvenuta iscrizione al Fondo di Assistenza Sanitaria EST o FAST;
- Copia delle fatture quietanzate relative ai costi sostenuti.

## ACQUISTO DI DISPOSITIVI DI PROTEZIONE INDIVIDUALE (COME IDENTIFICATI DALL'ART. 74 DEL D.LGS. N.81/2008)

L'Ente Bilaterale eroga un contributo una tantum a sostegno delle aziende, **con un massimo di 15 dipendenti**, che acquistano **dispositivi di protezione individuale** (come identificati dall'art. 74 del D.Lgs. n.81/2008). Il contributo massimo erogabile è pari al **50%** delle spese sostenute e documentate fino ad un importo massimo di **€.200,00**.

### **Termine di presentazione della domanda:**

La domanda deve essere inoltrata per via telematica entro 60 giorni dalla data dell'ultima fattura.

**Modalità di erogazione:** bonifico.

### **Documentazione:**

- Copia dell'ultimo bonifico/bollettino/F24 di versamento dei contributi all'Ente Bilaterale della Provincia di Varese;
- Copia del bollettino/bonifico di versamento all'Organismo Paritetico Provinciale (D.lgs. 81/08) o in alternativa dichiarazione con il nominativo del Rappresentante dei Lavoratori per la Sicurezza (RLS);
- Documentazione attestante l'avvenuta iscrizione al Fondo di Assistenza Sanitaria EST o FAST;
- Copie delle fatture quietanzate relative ai costi sostenuti.

## DOCUMENTO PRIVACY

L'Ente Bilaterale eroga un contributo una tantum a favore delle imprese che si adeguano alle disposizioni in materia di Privacy sostenendo i costi relativi alla redazione del Manuale.

Il contributo è pari al **50%** delle spese sostenute fino ad una massimo di **€.200,00**. E' ammessa un'unica richiesta per anno.

### **Termine di presentazione della domanda:**

La domanda deve essere inoltrata per via telematica entro 60 giorni dalla data dell'ultima fattura.

**Modalità di erogazione:** bonifico.

### Documentazione:

- Copia dell'ultimo bonifico/bollettino/F24 di versamento dei contributi all'Ente Bilaterale della Provincia di Varese;
- Copia del bollettino/bonifico di versamento all'Organismo Paritetico Provinciale (D.lgs. 81/08) o in alternativa dichiarazione con il nominativo del Rappresentante dei Lavoratori per la Sicurezza (RLS);
- Documentazione attestante l'avvenuta iscrizione al Fondo di Assistenza Sanitaria EST o FAST;
- Copie delle fatture quietanzate relative ai costi sostenuti.

## CONTRIBUTO PER CONSULENZE SPECIALISTICHE

L'ente Bilaterale per favorire la crescita e lo sviluppo delle competenze imprenditoriali, per le aziende **con un massimo di 15 dipendenti**, eroga un contributo a sostegno delle aziende che acquistano **servizi di consulenza solo** nelle seguenti aree:

- **privacy,**
- **sicurezza,**
- **igiene degli alimenti,**
- **digitalizzazione dei processi,**
- **gestione finanziaria,**
- **gestione del personale,**
- **informatizzazione,**
- **reti informatiche/telematiche**
- **welfare.**

Il contributo è pari al **50%** delle spese sostenute con un massimo di **€ 100**. E' ammessa un'unica richiesta per anno.

### Termine di presentazione della domanda:

La domanda deve essere inoltrata per via telematica entro 60 giorni dalla data dell'ultima fattura.

**Modalità di erogazione:** bonifico

### Documentazione:

- Copia dell'ultimo bonifico/bollettino/F24 di versamento dei contributi all'Ente Bilaterale della Provincia di Varese;
- Copia del bollettino/bonifico di versamento all'Organismo Paritetico Provinciale (D.lgs. 81/08) o in alternativa dichiarazione con il nominativo del Rappresentante dei Lavoratori per la Sicurezza (RLS);
- Documentazione attestante l'avvenuta iscrizione al Fondo di Assistenza Sanitaria EST o FAST;
- Copie delle fatture quietanzate relative ai costi sostenuti per la consulenza con indicata nella descrizione la tipologia di servizio ricevuto.



## EMERGENZE

## SOSTEGNO EVENTI ECCEZIONALI\* ALLE IMPRESE

L'Ente Bilaterale eroga un contributo, una tantum, alle imprese che hanno sostenuto delle spese a seguito di danni subiti dovuti ad eventi eccezionali derivanti da "cause naturali". Per dar luogo all'indennizzo gli eventi devono comportare la **sospensione parziale o totale della attività produttiva dell'impresa**.

\*Per eventi eccezionali si intendono: *calamità naturali ed eventi atmosferici eccezionali (terremoti, inondazioni, allagamenti, alluvioni, smottamenti, fulmini).*

Sono ammesse le spese sostenute nei **6 mesi successivi all'evento**, relative al primo ripristino del ciclo produttivo, nonché quelle conseguenti ai danni causati dall'evento agli immobili, impianti, attrezzature, materiali e prodotti. Il contributo è concesso nella misura del **15%** delle somme ammesse e non può superare il massimale di **€ 1.000,00**. E' ammessa un'unica richiesta per anno.

### Termine di presentazione della domanda:

La domanda deve essere inoltrata per via telematica entro 60 giorni dalla data dell'ultima fattura.

**Modalità di erogazione:** bonifico

### Documentazione:

- Copia dell'ultimo bonifico/bollettino/F24 di versamento dei contributi all'Ente Bilaterale della Provincia di Varese;
- Copia del bollettino/bonifico di versamento all'Organismo Paritetico Provinciale (D.lgs. 81/08) o in alternativa dichiarazione con il nominativo del Rappresentante dei Lavoratori per la Sicurezza (RLS);
- Documentazione attestante l'avvenuta iscrizione al Fondo di Assistenza Sanitaria EST o FAST;
- Scheda danni subiti (modello Ente, M/2aC/mA) (M/2aT/mA);
- Documentazione attestante l'evento o la dichiarazione delle autorità competenti;
- Copie delle fatture quietanzate relative ai costi sostenuti per il ripristino dell'attività lavorativa.

## SOSTEGNO PER LE AZIENDE CHE HANNO SUBITO DISAGI A CAUSA DELLA PRESENZA DI CANTIERI PUBBLICI

L'Ente Bilaterale eroga un contributo a favore delle imprese che, a causa di lavori e cantieri della pubblica amministrazione subiscono limitazioni della sosta e dell'accessibilità veicolare e pedonale procurando quindi una riduzione del flusso della clientela e di conseguenza del fatturato. Per aver diritto al rimborso l'azienda deve avere subito una perdita del volume d'affari del **30%** rispetto alla media del **fatturato dei 3 anni precedenti** nel medesimo periodo di riferimento.

Il contributo massimo sarà pari a **€.1.000,00** e non potrà superare il **50%** dei costi relativi alle perdite subite. E' ammessa un'unica richiesta per anno.

### Termine di presentazione della domanda:

La domanda deve essere inoltrata per via telematica entro 60 giorni dalla data dell'ultima fattura.

**Modalità di erogazione:** bonifico.

### Documentazione:

- Copia dell'ultimo bonifico/bollettino/F24 di versamento dei contributi all'Ente Bilaterale della Provincia di Varese;
- Copia del bollettino/bonifico di versamento all'Organismo Paritetico Provinciale (D.lgs. 81/08) o in alternativa dichiarazione con il nominativo del Rappresentante dei Lavoratori per la Sicurezza (RLS);
- Documentazione attestante l'avvenuta iscrizione al Fondo di Assistenza Sanitaria EST o FAST;
- Attestazione del comune della presenza di lavori pubblici (specificare la zona interessata e la durata del cantiere);
- Copia del registro dei corrispettivi relativo al periodo di durata dei lavori pubblici (inizio-termini lavori);
- Copia dei registri dei corrispettivi dei 3 anni precedenti\* relativi agli stessi periodi di durata dei lavori nell'anno in corso.

*(\*Es. durata cantiere dal 01/01/20 al 28/02/20— copia registro dei corrispettivi dei mesi di gennaio e febbraio del 2019 e copia dei registri dei corrispettivi di gennaio e febbraio dei 3 anni precedenti, 2017, 2018 e 2019).*



## INVESTIMENTI

### ACCESSO AL CREDITO

L'Ente Bilaterale eroga un contributo, una tantum, a fronte di costi amministrativi sostenuti per ottenere l'accesso al credito tramite ASCOMFIDI Varese e/o ASCOMFIDI Lombardia. Il contributo concesso non può essere superiore a **€.400,00** e comunque non deve superare il **25%** del "*commissioni fidejussorie*". E' ammessa un'unica richiesta per anno.

### Termine di presentazione della domanda:

La domanda deve essere inoltrata per via telematica entro 60 giorni dalla data dell'ultima fattura.

**Modalità di erogazione:** bonifico.

### Documentazione:

- Copia dell'ultimo bonifico/bollettino/F24 di versamento dei contributi all'Ente Bilaterale della Provincia di Varese;
- Copia del bollettino/bonifico di versamento all'Organismo Paritetico Provinciale (D.lgs. 81/08) o in alternativa dichiarazione con il nominativo del Rappresentante dei Lavoratori per la Sicurezza (RLS);
- Documentazione attestante l'avvenuta iscrizione al Fondo di Assistenza Sanitaria EST o FAST;
- Copie delle ricevute quietanzate relative ai costi sostenuti.

## STUDIO GRAFICO E REALIZZAZIONE/AGGIORNAMENTO SITO INTERNET

L'Ente Bilaterale eroga un contributo una tantum a sostegno delle aziende, **con un massimo di 15 dipendenti**, che realizzano o aggiornano il proprio sito internet. La mutualità vuole facilitare le piccole imprese del commercio e del turismo ad avvicinarsi al mondo del web. Il contributo massimo erogabile è pari al **50%** delle spese sostenute e documentate fino ad un importo massimo di **€.400,00**. Non sono previsti rimborsi per canoni di assistenza nè per traffico dati. E' ammessa un'unica richiesta per anno.

### Termine di presentazione della domanda:

La domanda deve essere inoltrata per via telematica entro 60 giorni dalla data dell'ultima fattura.

**Modalità di erogazione:** bonifico.

### Documentazione:

- Copia dell'ultimo bonifico/bollettino/F24 di versamento dei contributi all'Ente Bilaterale della Provincia di Varese;
- Copia del bollettino/bonifico di versamento all'Organismo Paritetico Provinciale (D.lgs. 81/08) o in alternativa dichiarazione con il nominativo del Rappresentante dei Lavoratori per la Sicurezza (RLS);
- Documentazione attestante l'avvenuta iscrizione al Fondo di Assistenza Sanitaria EST o FAST;
- Copie delle fatture quietanzate relative ai costi sostenuti.

## INSTALLAZIONE RETE WI-FI

L'Ente Bilaterale eroga un contributo una tantum a sostegno delle aziende, **con un massimo di 15 dipendenti**, che acquistano e installano impianti di wi-fi per permettere ai propri clienti la connessione ad internet all'interno dei locali. La mutualità prevede il rimborso dei costi hardware di apparecchiature wi-fi come modem o router, chiavetta wi-fi USB e simili e costi di installazione e configurazione di tali apparecchi.

Non sono previsti rimborsi per canoni di assistenza nè per traffico dati.

Il contributo massimo erogabile è pari al **50%** delle spese sostenute e documentate fino ad un importo massimo di **€.200,00**. E' ammessa un'unica richiesta per anno.

### Termine di presentazione della domanda:

La domanda deve essere inoltrata per via telematica entro 60 giorni dalla data dell'ultima fattura.

**Modalità di erogazione:** bonifico.

### Documentazione:

- Copia dell'ultimo bonifico/bollettino/F24 di versamento dei contributi all'Ente Bilaterale della Provincia di Varese;
- Copia del bollettino/bonifico di versamento all'Organismo Paritetico Provinciale (D.lgs. 81/08) o in alternativa dichiarazione con il nominativo del Rappresentante dei Lavoratori per la Sicurezza (RLS);
- Documentazione attestante l'avvenuta iscrizione al Fondo di Assistenza Sanitaria EST o FAST;
- Copie delle fatture quietanzate relative ai costi sostenuti.

## PROMOZIONE ATTIVITÀ COMMERCIALE

L'Ente Bilaterale eroga un contributo una tantum a sostegno delle aziende, **con un massimo di 15 dipendenti**, che svolgono la promozione dell'attività commerciale attraverso: depliant, volantini, manifesti, campagne social e media. Il contributo massimo erogabile è pari al **50%** delle spese sostenute e documentate fino ad un importo massimo di **€.300,00**.

### Termine di presentazione della domanda:

La domanda deve essere inoltrata per via telematica entro 60 giorni dalla data dell'ultima fattura.

**Modalità di erogazione:** bonifico.

### Documentazione:

- Copia dell'ultimo bonifico/bollettino/F24 di versamento dei contributi all'Ente Bilaterale della Provincia di Varese;
- Copia del bollettino/bonifico di versamento all'Organismo Paritetico Provinciale (D.lgs. 81/08) o in alternativa dichiarazione con il nominativo del Rappresentante dei Lavoratori per la Sicurezza (RLS);
- Documentazione attestante l'avvenuta iscrizione al Fondo di Assistenza Sanitaria EST o FAST;
- Copia digitale del cartaceo oppure link della pagina internet
- Copie delle fatture quietanzate relative ai costi sostenuti.

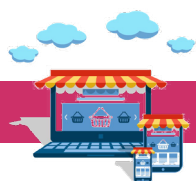

## INNOVAZIONE

### ACQUISTO REGISTRATORE DI CASSA E/O ADEGUAMENTO TECNOLOGICO A NUOVE NORMATIVE **Novità!**

L'Ente Bilaterale eroga un contributo una tantum a sostegno delle aziende, **con un massimo di 15 dipendenti**, che acquistano un registratore di cassa nuovo o usato **o che apportano adeguamenti tecnologici al registratore di cassa già in uso**. Il contributo massimo erogabile è pari al **50%** delle spese sostenute e documentate fino ad un importo massimo di **€.300,00 indipendentemente dal numero di sedi dell'azienda**. È ammessa un'unica richiesta per anno.

#### Termine di presentazione della domanda:

La domanda deve essere inoltrata per via telematica entro 60 giorni dalla data dell'ultima fattura.

**Modalità di erogazione:** bonifico.

#### Documentazione:

- Copia dell'ultimo bonifico/bollettino/F24 di versamento dei contributi all'Ente Bilaterale della Provincia di Varese;
- Copia del bollettino/bonifico di versamento all'Organismo Paritetico Provinciale (D.lgs. 81/08) o in alternativa dichiarazione con il nominativo del Rappresentante dei Lavoratori per la Sicurezza (RLS);
- Documentazione attestante l'avvenuta iscrizione al Fondo di Assistenza Sanitaria EST o FAST;
- Copie delle fatture quietanzate relative ai costi sostenuti.

### ACQUISTO SERRANDE ED INFISSI PER PORTE E VETRINE

L'Ente Bilaterale eroga un contributo una tantum a sostegno delle aziende, **con un massimo di 15 dipendenti**, che acquistano e installano serrande ed infissi per porte e vetrine. Il contributo massimo erogabile è pari al **50%** delle spese sostenute e documentate fino ad un importo massimo di **€.500,00**. È ammessa un'unica richiesta per anno.

#### Termine di presentazione della domanda:

La domanda deve essere inoltrata per via telematica entro 60 giorni dalla data dell'ultima fattura.

**Modalità di erogazione:** bonifico

#### Documentazione:

- Copia dell'ultimo bonifico/bollettino/F24 di versamento dei contributi all'Ente Bilaterale della Provincia di Varese;
- Copia del bollettino/bonifico di versamento all'Organismo Paritetico Provinciale (D.lgs. 81/08) o in alternativa dichiarazione con il nominativo del Rappresentante dei Lavoratori per la Sicurezza (RLS);
- Documentazione attestante l'avvenuta iscrizione al Fondo di Assistenza Sanitaria EST o FAST;
- Copie delle fatture quietanzate relative ai costi sostenuti.

### ACQUISTO DI DEHORS PER ESTERNI – PER LE SOLE AZIENDE DEL CCNL TURISMO

L'Ente Bilaterale eroga un contributo una tantum a sostegno delle aziende, **con un massimo di 15 dipendenti**, che acquistano attrezzature e arredi per dehors. Il contributo massimo erogabile è pari al **50%** delle spese sostenute e documentate fino ad un importo massimo di **€.600,00**. È ammessa un'unica richiesta per anno.

**Termine di presentazione della domanda:**

La domanda deve essere inoltrata per via telematica entro 60 giorni dalla data dell'ultima fattura.

**Modalità di erogazione:** bonifico

**Documentazione:**

- Copia dell'ultimo bonifico/bollettino/F24 di versamento dei contributi all'Ente Bilaterale della Provincia di Varese;
- Copia del bollettino/bonifico di versamento all'Organismo Paritetico Provinciale (D.lgs. 81/08) o in alternativa dichiarazione con il nominativo del Rappresentante dei Lavoratori per la Sicurezza (RLS);
- Documentazione attestante l'avvenuta iscrizione al Fondo di Assistenza Sanitaria EST o FAST;
- Copie delle fatture quietanzate relative ai costi sostenuti.

## **ACQUISTO NUOVE ATTREZZATURE\* – PER LE SOLE AZIENDE DEL CCNL TURISMO**

L'Ente Bilaterale eroga un contributo una tantum a sostegno delle aziende, **con un massimo di 15 dipendenti**, che acquistano e/o installano nuove attrezzature, macchine utensili, nuove di fabbrica, funzionalmente collegate all'attività economica svolta dall'impresa e installate nella stessa azienda o unità produttive della stessa. Il contributo massimo erogabile è pari al **50%** delle spese sostenute e documentate fino ad un importo massimo di **€.400,00**. È ammessa un'unica richiesta per anno.

**Termine di presentazione della domanda:**

La domanda deve essere inoltrata per via telematica entro 60 giorni dalla data dell'ultima fattura.

**Modalità di erogazione:** bonifico

**Documentazione:**

- Copia dell'ultimo bonifico/bollettino/F24 di versamento dei contributi all'Ente Bilaterale della Provincia di Varese;
- Copia del bollettino/bonifico di versamento all'Organismo Paritetico Provinciale (D.lgs. 81/08) o in alternativa dichiarazione con il nominativo del Rappresentante dei Lavoratori per la Sicurezza (RLS);
- Documentazione attestante l'avvenuta iscrizione al Fondo di Assistenza Sanitaria EST o FAST;
- Copie delle fatture quietanzate relative ai costi sostenuti.

\*A titolo non esaustivo per nuove attrezzature si intende: *Macchine per il caffè, macinini, affettatrici, lavastoviglie, lavabicchieri, microonde, friggitorie, banco frigo, ecc. . . (Sono esclusi strumenti e accessori per caffetteria/preparazioni bevande e stoviglie).*

